4•5•6 de novembro | 2026

XXX CONCEP

CONGRESSO NACIONAL DE CERIMONIAL E PROTOCOLO

São Luís - MA

PROGRAMAÇÃO

**Sujeita a alterações*

BLUE TREE SÃO LUÍS HOTEL
Av. Avicênia, 1 - Calhau, São Luís/MA

Realização: CNCP Brasil

Membro da: OICP Organización Internacional de Ceremonial y Protocolo

Participações

Organismo Especializado da OICP
Organização Internacional de Cerimonial e Protocolo

PROGRAMAÇÃO

QUARTA-FEIRA - 04 DE NOVEMBRO

Manhã

08h CREDENCIAMENTO

CONVERSA COM O ESPECIALISTA

As inscrições serão abertas no dia 01/10 na Sympla, até o preenchimento das vagas

09h às 10h30

S1: **A Base Legal do Cerimonial** - leis, decretos e normas
Especialista: Raab Simões - Assessora Especial da Secretaria de Justiça do Distrito Federal

S2: **Cerimonial Social** - emoções, ritos e celebrações
Especialista: Lina Grasiela - Presidente do Núcleo de Cerimonial Social - CNCP Brasil

S3: **Cerimonial Corporativo e Empresarial** - contexto e interfaces com o Cerimonial Público
Especialista: Cinara Cardoso - Diretora de Planejamento do CNCP Brasil e CEO da TATICCA Eventos

10h40 às 12h10

S1: **Cerimonial Universitário** - cerimônias, ritos e hino
Especialista: Isabella Nolato - Diretora de Relações Públicas na Universidade Federal de Goiás

S2: **Roteiros e Scripts** - do conhecimento à execução
Especialista: Ieda M Lima - Vice-presidente do CNCP Brasil

S3: **Cerimonial e Inclusão Social**
Especialista: Cel. Francklin Bezerra - Superintendente do Cerimonial da Assembleia Legislativa do Estado de Pernambuco

PROGRAMAÇÃO

QUARTA-FEIRA - 04 DE NOVEMBRO

Tarde

12h10 às 14h ALMOÇO LIVRE

CONVERSA COM O ESPECIALISTA

As inscrições serão abertas no dia 01/10 na Sympla, até o preenchimento das vagas

14h às 15h30

S1: **Bandeiras** – a aplicabilidade da legislação
Especialista: Emília Nunes - Coordenadora de Cerimonial da Assembleia Legislativa do Estado do Piauí

S2: **Recepção a Delegações Estrangeiras**
Especialista: Camila Hermana - Chefe de Cerimonial da CAIXA

S3: **Apresentação de Trabalhos Acadêmicos (Oral)**

A (des)atualização do cerimonial público brasileiro: precedência hierárquica vs. paridade de gênero nas mesas de honra
Autora: Daniele Romaniuk Machado Dumas

Cerimonial heráldico: fonte de honra e a metáfora do fogo
Autores: Gilvanda Tereza de Santana e Paulino Shigueo Yoshida

Apresentação de Trabalhos Acadêmicos (Pôster)

Quando o protocolo vira poesia: cordel, memória e afetividade na construção de cerimônias memoráveis
Autora: Arlene Mesquita

PROGRAMAÇÃO

QUARTA-FEIRA - 04 DE NOVEMBRO

Tarde

CONVERSA COM O ESPECIALISTA

As inscrições serão abertas no dia 01/10 na Sympla, até o preenchimento das vagas

15h40 às 17h10

S1: **Cerimônias de Inauguração**
Especialista: Regina El Rafihi - Membro Fundadora do CNCP Brasil e Acadêmica da Academia Brasileira de Cerimonial e Protocolo

S2: **Cerimônia Castrense** – estudo comparativo com as cerimônias civis
Especialista: Cel. Paulo Serbija - Cerimonialista

S3: **Apresentação de Trabalhos Acadêmicos**

Entre a cadeira e a coroa: rituais cerimoniais, institucionalização do Estado e as disputas de precedência no século XVIII o Brasil
Autor: Lourenço Marques

Travessias do cerimonial social: desafios, perspectivas e boas práticas na construção de experiências e memórias
Autora: Mayara Furtado

17h20 às 18h — MOMENTO DE AUTORES

Cerimonial: a arte de administrar egos, méritos e prerrogativas
Autor: Pedro Amorim

Protocolo e a questão da precedência dos Ministros do TCU
Autor: Astrogildo Franco

Cerimonial Inclusivo - Protocolo e Boas Práticas
Autora: Regiana Figueiredo

Mestre de Cerimônias "a arte de conduzir eventos com maestria
Autor: Jorge Costa

PROGRAMAÇÃO

QUARTA-FEIRA - 04 DE NOVEMBRO

Noite

18h às 19h **INTERVALO LIVRE**

19h **ABERTURA OFICIAL**

19h30 **CONFERÊNCIA DE ABERTURA**

Tema: **Travessias e Formas do Cerimonial – memória e identidade**

Conferencista: Gilda Fleury - Presidente da Academia Brasileira de Cerimonial e Protocolo

20h30 **APRESENTAÇÃO ARTÍSTICA**

21h **BRINDE TRADICIONAL DO CONCEP** *(Momento comemorativo)*

PROGRAMAÇÃO

QUINTA-FEIRA - 05 DE NOVEMBRO

Manhã

09h às 09h30 PALESTRA

Tema: **Cerimonial, Comunicação e Marketing:** Uma parceria estratégica na imagem da instituição.

Palestrante: Emília Nunes - Coordenadora de Cerimonial da Assembleia Legislativa do Estado do Piauí

09h40 às 10h20 MESA-REDONDA

Tema: **Além da Precedência** - critérios e harmonia

Expositora:
Eliane Ubillús - Presidente da Academia Internacional de Cerimonial e Protocolo

Debatedores:
Fernanda Mello - Chefe de Cerimonial do Governo do Estado do Ceará
Astrogildo Franco - Mestre de Cerimônias

Mediadora: Aline Brandão - Subsecretária de Cerimonial e Eventos do Governo do Estado de Minas Gerais

10h30 às 11h10 PAINEL

Tema: **Casamentos** - A Contemporaneidade sem limites

Expositora:
Sílvia Martinez - Cerimonialista, Celebrante e Acadêmica da Academia Internacional de Cerimonial e Protocolo

Debatedores:
Lina Grasiela - Presidente do Núcleo de Cerimonial Social - CNCP Brasil
Fabiano Fantin - Diretor Administrativo e Patrimonial do CNCP Brasil

PROGRAMAÇÃO

QUINTA-FEIRA - 05 DE NOVEMBRO

Manhã

11h20 às 12h10 PAINEL

Tema: **Cerimônias com os órgãos essenciais à Justiça** - MP, DP e AGU

Participantes:
Alane Pinto - Coordenadora da Região Nordeste do CNCP Brasil e Chefe do Cerimonial do Ministério Público do Estado do Ceará
Francismar Petini - Coordenador de Cerimonial e Eventos Institucionais da Defensoria Pública do Estado do Mato Grosso
Evanise Maria da Costa Santos - Coordenadora-Geral do Cerimonial da Advocacia Geral da União

Mediadora: Juliana Espíndola - Assessora-Chefe da Assessoria de Relações Públicas e Cerimonial do Tribunal Regional Federal da 1ª Região

12h10 às 14h ALMOÇO LIVRE



PROGRAMAÇÃO

QUINTA-FEIRA - 05 DE NOVEMBRO

Tarde

14h às 14h50 PAINEL

Tema: **Quando o Cerimonial floresce o Município se fortalece**

Participantes:
Luciene Fontes - Chefe do Cerimonial da Prefeitura Municipal de São Luís
Roberta Sattelmayer - Chefe do Cerimonial da Prefeitura de São José dos Campos
Andreia Saraiva - Cerimonialista na Câmara Municipal de Imperatriz

Mediadora: Vitória Bezerra - Diretora de Comunicação e Marketing do CNCP Brasil

15h às 15h50 PAINEL - MCFÓRUM

Tema: **Competências Essenciais do Mestre de Cerimônias**

Participantes:
Norma Zélia - CEO da NZ Eventos e Treinamentos
Alessandra Aragão - Membro Fundadora do CNCP Brasil e Acadêmica da Academia Brasileira de Cerimonial e Protocolo
Juliana Ciotto - Chefe do Núcleo de Cerimonial e Eventos do Tribunal de Contas do Estado de Minas Gerais

Mediadora: Vaniana Helou - Presidente do MCFórum - CNCP Brasil

15h50 às 16h20 MOMENTO DELÍCIAS REGIONAIS

16h20 às 17h PAINEL

Tema: **Planejamento, Liderança e Gestão Estratégica em Departamentos de Cerimonial**

Participantes:
Pedro Amorim - Diretor de Relações Internacionais do CNCP Brasil e Consultor da ONU para o Cerimonial do G20 Brasil
Bianca Petry - Assessora da Diretoria de Relações Internacionais do CNCP Brasil e Chefe do Cerimonial da Transpetro
Raphael Lombardy - Chefe do Cerimonial do Governo do Estado do Rio de Janeiro

Mediadora: Cinara Cardoso - Diretora de Planejamento do CNCP Brasil e CEO da TATICCA Eventos

PROGRAMAÇÃO

QUINTA-FEIRA - 05 DE NOVEMBRO
Tarde

17h10 às 18h **MOMENTO OICP E AICP**

Participantes:
Alejandro Negro - Presidente da Organização Internacional de Cerimonial e Protocolo - OICP
Mateus de Sá Miranda - Embaixador, Cônsul de Angola no Rio de Janeiro, Espírito Santo e Minas Gerais; Vice-presidente da OICP e AICP
Eliane Ubillús - Presidente da Academia Internacional de Cerimonial e Protocolo - AICP
Cleifany Veneroso - Presidente do Comitê Nacional de Cerimonial e Protocolo - CNCP Brasil
Jorge Salvati - Presidente da Associação de Profissionais de Cerimonial da República Argentina - APCRA
Hugo de Faria Almeida - Presidente de honra da AICP e Presidente Benemérito do CNCP Brasil

18h **FOTO OFICIAL**

QUINTA-FEIRA - 05 DE NOVEMBRO
Noite

A partir das 19h30 *(happy hour por adesão)*

MOMENTO CerimoniArtistas

PROGRAMAÇÃO

SEXTA-FEIRA - 06 DE NOVEMBRO

Manhã

09h às 10h MOMENTO ABCP

Tema: **O futuro do Cerimonial** - tradição, pesquisa e desenvolvimento profissional

Participantes:
Gilda Fleury - Presidente da Academia Brasileira de Cerimonial e Protocolo
Acadêmicos Efetivos e Correspondentes da ABCP

10h10 às 11h PALESTRA

Tema: **Vexilologia, Protocolo e Representação Institucional** - a linguagem das bandeiras

Palestrante: Eliane Ubillús - Presidente da Academia Internacional de Cerimonial e Protocolo

11h10 às 12h PAINEL

Tema: **Executivo Legislativo e Judiciário** - três poderes, protocolos distintos

Participantes:
Walquíria Moraes - Chefe de Cerimonial do Governo do Estado do Maranhão
Aristéia Machado - Chefe do Cerimonial da Assembleia Legislativa do Estado do Maranhão
Antônio Carlos Santiago - Diretor da Divisão de Cerimonial e Eventos do Tribunal Regional do Trabalho 7ª Região

Mediadora: Cybelle Barreto - Diretora de Eventos do CNCP Brasil

12h10 às 14h ALMOÇO LIVRE

PROGRAMAÇÃO

SEXTA-FEIRA - 06 DE NOVEMBRO

Tarde

14h às 14h50 **MESA-REDONDA**

Tema: **Responsabilidade Social no planejamento de eventos**

Participantes:
Regiana Esquiante de Figueiredo - Assessora da Diretoria Financeira do CNCP Brasil
Romualdo Batista - Coordenador da Região Centro-Oeste do CNCP Brasil e Coordenador de Operações de Eventos da OVG
Patrícia Feitosa - Subchefe do Cerimonial do Prefeito do Município do Rio de Janeiro

Mediadora:
Célia Amaral - Diretora de Relações Institucionais do CNCP Brasil

15h às 15h30 **APRESENTAÇÃO DE TRABALHO ACADÊMICO**

15h30 às 16h **COFFEE BREAK**

16h às 17h45 **PAINEL**

Tema: **Histórias que o Cerimonial conta**

Participantes:
Marcos Laguna - Chefe do Cerimonial da Secretaria de Saúde do Estado da Bahia
Carmem Frota - CEO da Eventtu's - Planejamento e Assessoria em Cerimonial e Eventos
Edielson Souza - Assessor de Cerimonial no Ministério Público do Estado de Rondônia
Yvone Almeida - Presidente do Conselho de Ética do CNCP Brasil, 2ª Vice-Presidente da ABCP e Diretora de Cerimonial da AICP, OICP e da ACLEB

Mediador: Thiago Assis - Diretor de Estudos, Pesquisa e Inovação do CNCP Brasil

17h45 às 18h **SORTEIO DE LIVROS**

18h **LEITURA DA CARTA DE SÃO LUÍS E ENCERRAMENTO**

XXX CONCEP

CONGRESSO NACIONAL DE CERIMONIAL E PROTOCOLO

PALESTRANTES



ALANE PINTO (CE)



ALEJANDRO NEGRO (ARG)

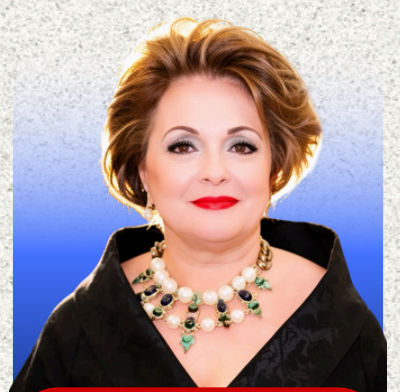

ALESSANDRA ARAGÃO (CE)



ALINE BRANDÃO (MG)

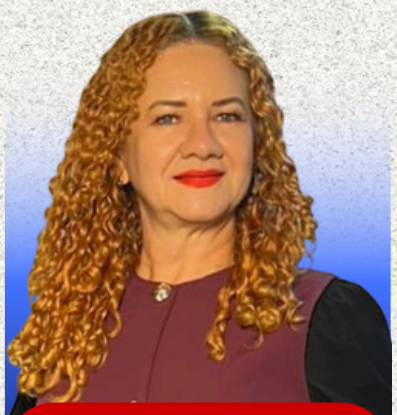

ANDREIA SARAIVA (MA)



ANTÔNIO CARLOS SANTIAGO (CE)

XXX CONCEP

CONGRESSO NACIONAL DE CERIMONIAL E PROTOCOLO

PALESTRANTES



ARISTÉIA MACHADO (MA)



ASTROGILDO FRANCO (DF)

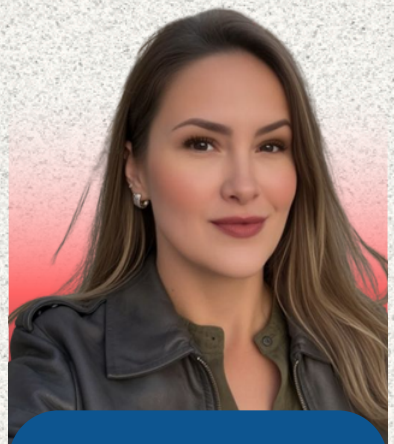

BIANCA PETRY (RJ)



CAMILA HERMANA (DF)



CARMEM FROTA (CE)



CÉLIA AMARAL (DF)

XXX CONCEP

CONGRESSO NACIONAL DE CERIMONIAL E PROTOCOLO

PALESTRANTES



CINARA CARDOSO
(BA)



CLEIFANY VENEROSO
(MG)



CYBELLE BARRETO
(GO)



EDIELSON SOUZA
(RO)



ELIANE UBILLÚS
(SP)



EMÍLIA NUNES
(PI)

XXX CONCEP

CONGRESSO NACIONAL DE CERIMONIAL E PROTOCOLO

PALESTRANTES



EVANISE SANTOS (DF)



FABIANO FANTIN (SP)



FERNANDA MELLO (CE)



FRANCISMAR PETINI (MT)



CEL. FRANCKLIN BEZERRA (PE)



GILDA FLEURY (SP)

XXX CONCEP

CONGRESSO NACIONAL DE CERIMONIAL E PROTOCOLO

PALESTRANTES



HUGO DE FARIA ALMEIDA (DF)



IÊDA LIMA (DF)



ISABELLA NOLETO (GO)



JULIANA CIOTTO (MG)



JULIANA ESPÍNDOLA (DF)



LINA GRASIELA (AC)

XXX CONCEP

CONGRESSO NACIONAL DE CERIMONIAL E PROTOCOLO

PALESTRANTES



LUCIENE FONTES (MA)



MARCOS LAGUNA (BA)

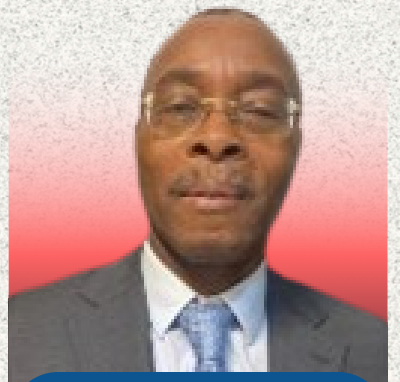

MATEUS DE SÁ MIRANDA (ANG)



NORMA ZÉLIA (CE)



PATRÍCIA FEITOSA (RJ)



CEL. PAULO SERBIJA (MT)

XXX CONCEP

CONGRESSO NACIONAL DE CERIMONIAL E PROTOCOLO

PALESTRANTES



PEDRO AMORIM (RJ)



RAAB SIMÕES (DF)



RAPHAEL LOMBARDY (RJ)



REGIANA FIGUEIREDO (MG)



REGINA EL RAFIHI (RO)



ROBERTA SATTELMAYER (SP)

XXX CONCEP

CONGRESSO NACIONAL DE CERIMONIAL E PROTOCOLO

PALESTRANTES



ROMUALDO BATISTA (GO)



SÍLVIA MARTINEZ (SP)



VANIANA HELOU (MG)



VITÓRIA BEZERRA (AL)



THIAGO ASSIS (GO)



WALQUÍRIA MORAES (MA)



YVONE ALMEIDA (DF)